Оборудование фирмы REXTER

Ковш планировочный

Планировочный ковш используется для разравнивания грунта с помощью мини погрузчика.

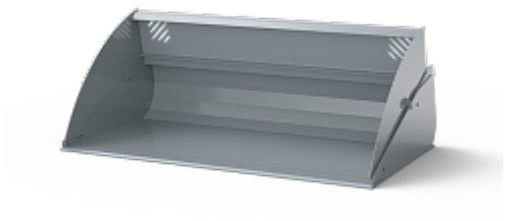

Технические характеристики

Ширина, мм:	1100	1400	1700
Объем, м³:	0,4	0,56	0,64
Масса, кг:	153	271	385

Срок поставки

Стоимость с НДС

Дополнительная информация

ООО "СТРОЙТЕХНИКА" официальный дилер Atlas Copco Russia
Отделение строительной техники и навесного оборудования

Телефон: 8 (800) 700-85-33
E-mail: info@atlas-stt.ru
http://atlas-stt.ru